



Zacznij mówić! Indywidualny kurs języka angielskiego na poziomie A2 (metoda komunikatywna) "Małopolski Pociąg do Kariery sezon 1"

Numer usługi 2026/04/30/166241/3525360

4 935,00 PLN brutto

4 935,00 PLN netto

105,00 PLN brutto/h

105,00 PLN netto/h

166,67 PLN cena rynkowa ⓘ

MICHALAK
KATARZYNA
GERMANIA📄 Usługa szkoleniowa
📺 zdalna w czasie rzeczywistym

★★★★★ 4,8 / 5

🕒 47:00 h

241 ocen

📅 11.05.2026 do 31.08.2026

Informacje podstawowe

Kategoria	Języki / Angielski
Identyfikatory projektów	Małopolski Pociąg do kariery
Grupa docelowa usługi	Osoby dorosłe, które opanowały język angielski na poziomie A1 i chcą skutecznie podwyższyć swoje kompetencje komunikacyjne w języku angielskim. Usługa skierowana również do uczestników projektu "Małopolski Pociąg do Kariery sezon 1"
Minimalna liczba uczestników	1
Maksymalna liczba uczestników	1
Data zakończenia rekrutacji	04-05-2026
Forma prowadzenia usługi	zdalna w czasie rzeczywistym
Liczba godzin usługi	47
Podstawa uzyskania wpisu do BUR	Znak Jakości TGLS Quality Alliance

Cel

Cel edukacyjny

Szkolenie przygotowuje uczestnika do posługiwania się językiem angielskim na poziomie A2 (CEFR) w życiu codziennym.

Efekty uczenia się oraz kryteria weryfikacji ich osiągnięcia i Metody walidacji

Efekty uczenia się	Kryteria weryfikacji	Metoda walidacji
Kursant porozumiewa się w języku angielskim na poziomie A2 w typowych, rutynowych sytuacjach, prowadzi rozmowy na znane mu tematy powiązane z życiem codziennym. Wyraża swoje opinie. Wchodzi w interakcje komunikacyjne radząc sobie w prostych sytuacjach w środowisku anglojęzycznym. Nawiązuje kontakty bez bariery językowej.	Kursant bierze udział w krótkiej konwersacji ze swoim rozmówcą na typowe tematy dotyczące rodziny, czasu wolnego, podróży i planów na przyszłość. Formułuje pytania i odpowiada na pytania biorąc czynny udział w rozmowie. Opisuje przebieg typowego dnia.	Wywiad ustrukturyzowany
	Przeprowadza dialogi tematyczne z zachowaniem spójności wypowiedzi "Poznanie nowych osób" "W hotelu" "W restauracji"	Wywiad ustrukturyzowany
	Wyraża swoją opinię na temat mieszkania na wsi lub w mieście. Argumentuje. Poprawnie formułuje kilkuzdaniową wypowiedź ustną na temat swojej ostatniej podróży i nadchodzących planów urlopowych. Odpowiada na dodatkowe pytania. Posługuje się słownictwem, rozpoznaje czasy gramatyczne wymagane na poziomie A2 i prawidłowo je wykorzystuje w zdaniach.	Wywiad ustrukturyzowany Wywiad ustrukturyzowany

Kwalifikacje

Kompetencje

Usługa prowadzi do nabycia kompetencji.

Warunki uznania kompetencji

Pytanie 1. Czy dokument potwierdzający uzyskanie kompetencji lub wyraźnie z nim powiązane inne dokumenty związane ze wsparciem zawierają opis efektów uczenia się?

TAK

Pytanie 2. Czy dokument lub wyraźnie z nim powiązane inne dokumenty związane ze wsparciem potwierdzają, że walidacja została przeprowadzona w oparciu o zdefiniowane w efektach uczenia się kryteria ich weryfikacji i zgodnie z zaplanowanymi metodami walidacji?

TAK

Pytanie 3. Czy dokument lub wyraźnie z nim powiązane inne dokumenty związane ze wsparciem potwierdzają zastosowanie rozwiązań zapewniających rozdzielenie procesów kształcenia i szkolenia od walidacji?

Program

Kurs jest prowadzony **metodą komunikatywną**, która oswoja z użyciem angielskiego oraz pozwala na szybkie zapamiętywanie struktur leksykalno-gramatycznych oraz przełamuje barierę językową. Głównym celem kursu jest wypracowanie pewności językowej i możliwości swobodnego posługiwania się językiem w sytuacjach codziennych i zawodowych. Kurs skupia się na praktycznym użyciu języka w codziennych sytuacjach związanych z życiem osobistym i zawodowym. Wykorzystywanie technik aktywizujących, takich jak: odgrywanie ról, gry językowe, technologia multimedialna, aby zaangażować ucznia w naukę. Walidacja w formie wywiadu ustrukturyzowanego.

Tematy

- Hobby i zainteresowania:** Porozmawiaj o swoim ulubionym hobby, np. czytasz książki, gotujesz, czy uprawiasz sport.
- Podróże:** Czy często podróżujesz? Dokąd najchętniej? Podziel się swoimi doświadczeniami.
- Media społecznościowe:** Jak wpływają na twoje życie? Wady i zalety.
- Ulubiona muzyka i książka:** Jaki jest twój ulubiony rodzaj muzyki i dlaczego? Jaka książkę możesz polecić?
- Miejsce zamieszkania:** Opisz swoje najbliższe otoczenie. Wolisz mieszkać w dużym czy małym mieście, czy też na wsi? Dlaczego?
- Ulubione potrawy:** Jakie są twoje ulubione dania i dlaczego? Czy chętnie gotujesz?
- Praca i kariera:** Opowiedz o swoim zawodzie, planach zawodowych, czy wyzwaniach w pracy.
- Rodzina i przyjaciele:** Porozmawiaj o swojej rodzinie, relacjach z przyjaciółmi, czy wspólnych aktywnościach.
- Zdrowie i styl życia:** Porozmawiaj o zdrowym stylu życia, ćwiczeniach, diecie i relaksie. Jaki styl życia prowadzisz?
- Odgrywanie scenek:** Prowadzenie dialogów u lekarza, w sklepie, na lotnisku, w restauracji itp.
- Struktury leksykalno-gramatyczne** na poziomie A2

Wiedza - struktury leksykalno-gramatyczne na poziomie A2

Umiejętności - czytanie, słuchanie ze zrozumieniem, formułowanie wypowiedzi ustnej

Kompetencje społeczne - radzenie sobie w jęz. obcym w sytuacjach komunikacyjnych z rozmówcą w sytuacjach dnia codziennego

Godzina szkoleniowa to 45 minut. 47 godzin szkoleniowych to 35 godzin zegarowych i 15 minut. Brak przerw. Wszystkie godziny szkoleniowe stanowią praktyczną naukę języka.

Harmonogram

Liczba pozycji harmonogramu: 24

Przedmiot / temat	Prowadzący	Data realizacji zajęć	Godzina rozpoczęcia	Godzina zakończenia	Liczba godzin
1 z 24 Przedstawianie siebie i swojego doświadczenia zawodowego - konwersacje.	MARCIN MALACA	11-05-2026	18:30	20:00	01:30
2 z 24 Struktury leksykalno-gramatyczne poziom A2 - ćwiczenia praktyczne.	MARCIN MALACA	18-05-2026	18:30	20:00	01:30

Przedmiot / temat	Prowadzący	Data realizacji zajęć	Godzina rozpoczęcia	Godzina zakończenia	Liczba godzin
3 z 24 Hobby i spędzanie czasu wolnego. Ulubiona muzyka i książka. Wyrażanie opinii.	MARCIN MALACA	25-05-2026	18:30	20:00	01:30
4 z 24 Struktury leksykalno-gramatyczne poziom A2 - ćwiczenia praktyczne.	MARCIN MALACA	01-06-2026	18:30	20:00	01:30
5 z 24 W hotelu. Rezerwacja. Rozwiązywanie problemów na recepcji. Konwersacje	MARCIN MALACA	08-06-2026	18:30	20:00	01:30
6 z 24 Podróże. Na lotnisku. W pociągu. Słownictwo, role-play, case study, konwersacje.	MARCIN MALACA	15-06-2026	18:30	20:00	01:30
7 z 24 Struktury leksykalno-gramatyczne poziom A2 - ćwiczenia praktyczne.	MARCIN MALACA	22-06-2026	18:30	20:00	01:30
8 z 24 Media społecznościowe . Wyrażanie opinii, uczuć, emocji. Konwersacje.	MARCIN MALACA	29-06-2026	18:30	20:00	01:30
9 z 24 Struktury leksykalno-gramatyczne poziom A2 - ćwiczenia praktyczne.	MARCIN MALACA	06-07-2026	18:30	20:00	01:30

Przedmiot / temat	Prowadzący	Data realizacji zajęć	Godzina rozpoczęcia	Godzina zakończenia	Liczba godzin
10 z 24 Miejsce zamieszkania. Wieś czy miasto? Mieszkanie czy dom? Argumentowanie.	MARCIN MALACA	13-07-2026	18:30	20:00	01:30
11 z 24 Zdrowie i styl życia. U lekarza. Słownictwo, role-play, case study, konwersacje.	MARCIN MALACA	16-07-2026	18:30	20:00	01:30
12 z 24 Struktury leksykalno-gramatyczne poziom A2 - ćwiczenia praktyczne.	MARCIN MALACA	20-07-2026	18:30	20:00	01:30
13 z 24 Zakupy spożywcze, gotowanie. W restauracji i kawiarni. Dialogi.	MARCIN MALACA	23-07-2026	18:30	20:00	01:30
14 z 24 Struktury leksykalno-gramatyczne poziom A2 - ćwiczenia praktyczne.	MARCIN MALACA	27-07-2026	18:30	20:00	01:30
15 z 24 Orientacja w mieście i zwiedzanie. Dialogi.	MARCIN MALACA	30-07-2026	18:30	20:00	01:30
16 z 24 Struktury leksykalno-gramatyczne poziom A2 - ćwiczenia praktyczne.	MARCIN MALACA	03-08-2026	18:30	20:00	01:30

Przedmiot / temat	Prowadzący	Data realizacji zajęć	Godzina rozpoczęcia	Godzina zakończenia	Liczba godzin
17 z 24 Scenki podczas podróży: na stacji benzynowej, w sklepie, w barze, w warsztacie samochodowym, na przystanku autobusowym itp. Konwersacje.	MARCIN MALACA	06-08-2026	18:30	20:00	01:30
18 z 24 Struktury leksykalno-gramatyczne poziom A2 - ćwiczenia praktyczne.	MARCIN MALACA	10-08-2026	18:30	20:00	01:30
19 z 24 Świat przyrody - pogoda, pory roku, rośliny i zwierzęta, krajobrazy. Konwersacje.	MARCIN MALACA	13-08-2026	18:30	20:00	01:30
20 z 24 Struktury leksykalno-gramatyczne poziom A2 - ćwiczenia praktyczne.	MARCIN MALACA	17-08-2026	18:30	20:00	01:30
21 z 24 Kultura i sport - zainteresowania, wyrażanie opinii. Konwersacje.	MARCIN MALACA	20-08-2026	18:30	20:00	01:30
22 z 24 Plany na przyszłość związane z pracą, rodziną i przyjaciółmi. Konwersacje.	MARCIN MALACA	24-08-2026	18:30	20:00	01:30
23 z 24 Powtórzenie omówionego zakresu materiału. Ćwiczenia praktyczne.	MARCIN MALACA	27-08-2026	18:30	20:00	01:30

Przedmiot / temat	Prowadzący	Data realizacji zajęć	Godzina rozpoczęcia	Godzina zakończenia	Liczba godzin
24 z 24 Weryfikacja efektów uczenia się, walidacja. Wywiad ustrukturyzowany	-	31-08-2026	17:00	17:45	00:45

Cennik

Cennik

Rodzaj ceny	Cena
Koszt przypadający na 1 uczestnika brutto	4 935,00 PLN
Podmiot uprawniony do zwolnienia z VAT na podstawie art. 43 ust. 1 ustawy o VAT	
Koszt przypadający na 1 uczestnika netto	4 935,00 PLN
Koszt osobogodziny brutto	105,00 PLN
Koszt osobogodziny netto	105,00 PLN

Prowadzący

Liczba prowadzących: 1

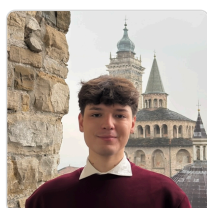

1 z 1

MARCIN MALACA

Magister filologii angielskiej (ukończone studia magisterskie w lipcu 2025, studia licencjackie w lipcu 2023) z pasją do nauczania języka angielskiego w sposób praktyczny i angażujący. Od października 2025 prowadzę liczne szkolenia językowe w BUR w wymiarze nie mniejszym niż 10 godzin tygodniowo, pełniąc jednocześnie funkcję walidatora, co potwierdza moje doświadczenie zawodowe zdobyte w ciągu ostatnich 5 lat.

Moje zajęcia koncentrują się na praktycznym użyciu języka, swobodnej konwersacji oraz poprawności gramatycznej. Dostosowuję metody nauczania do indywidualnych potrzeb uczestników, korzystając z nowoczesnych technik komunikacyjnych oraz autentycznych materiałów: nagrań, artykułów i multimedialnych. Dzięki temu zajęcia są ciekawe, angażujące i skutecznie pomagają przełamać barierę językową, rozwijając pewność siebie w mówieniu po angielsku.

Informacje dodatkowe

Informacje o materiałach dla uczestników usługi

Materiały szkoleniowe (ćwiczenia, prezentacje, teksty) udostępniane przez osobę prowadzącą są zawarte w cenie usługi.

Warunki uczestnictwa

Przed rozpoczęciem szkolenia uczestnik rozwiązuje test poziomujący. Obowiązuje podpisanie umowy. Szkolenie odbywa się w formie zajęć online w terminach uzgodnionych przed rozpoczęciem kursu. Na ostatnich zajęciach będzie przeprowadzona walidacja. Do zaliczenia szkolenia jest wymagana frekwencja na poziomie minimum 80%.

Informacje dodatkowe

Szkolenie jest realizowane w ramach projektu "Małopolski Pociąg do Kariery sezon 1".

Warunki techniczne

Szkolenie odbywa się na platformie MS Teams. Wymagany jest dostęp do komputera/laptopa lub innego urządzenia z dostępem do Internetu, kamerą i mikrofonem. Zalecane jest ściągnięcie aplikacji MS Teams (aplikacja bezpłatna). Warunki minimalne łącza internetowego prędkość pobierania – 1 Mb/s; prędkość wysyłania 1 Mb/s.

Kontakt

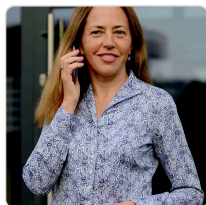

KATARZYNA MICHALAK

E-mail germania@germania.com.pl

Telefon (+48) 601 911 980