



Specjalistyczne Szkolenie z Tatuażu Realistycznego - Czarno Biały Portret - Profesjonalny Kurs dla Tatuatorów (zielone kompetencje).

Numer usługi 2026/04/29/215623/3522162

5 400,00 PLN brutto
5 400,00 PLN netto
300,00 PLN brutto/h
300,00 PLN netto/h
433,33 PLN cena rynkowa ⓘ

DOLNOŚLĄSKIE
CENTRUM
SZKOLENIOWE
SPÓŁKA Z
OGRANICZONĄ
ODPOWIEDZIALNOŚĆ
CIĄ

Brak ocen dla tego dostawcy

📍 Wrocław
🏢 Usługa szkoleniowa
📄 stacjonarna
🕒 18:00 h
📅 07.07.2026 do 09.07.2026

Informacje podstawowe

Kategoria

Inne / Artystyczne

Grupa docelowa usługi

Grupę docelową szkolenia stanowią tatuatorzy na poziomie zaawansowanym, posiadający doświadczenie w wykonywaniu tatuażu oraz samodzielnej pracy z klientem. Wymagana jest umiejętność wykonywania precyzyjnych konturów, równomiernych i gęstych wypełnień czernią oraz podstawowych technik cieniowania. Szkolenie skierowane jest do osób, które chcą rozwijać specjalizację w realistycznym tatuażu portretowym Black & Grey w technice greywash, w szczególności w zakresie budowania kontrastu, głębi, detalu oraz precyzji wykonania. Kurs przeznaczony jest dla tatuatorów dążących do podniesienia jakości prac, rozbudowy portfolio o realizm oraz przygotowania do realizacji bardziej wymagających projektów i pracy z wymagającymi klientami.

Minimalna liczba uczestników

1

Maksymalna liczba uczestników

4

Data zakończenia rekrutacji

06-07-2026

Forma prowadzenia usługi

stacjonarna

Liczba godzin usługi

18

Podstawa uzyskania wpisu do BUR

Certyfikat systemu zarządzania jakością wg. ISO 9001:2015 (PN-EN ISO 9001:2015) - w zakresie usług szkoleniowych

Cel

Cel edukacyjny

Usługa przygotowuje uczestnika do samodzielnego wykonywania realistycznych portretów w technice Black & Grey (greywash) z uwzględnieniem typu skóry. Uczestnik po szkoleniu buduje kontrast, objętość i płynne przejścia tonalne oraz odwzorowuje detale w tatuażu. Rozwija także zielone kompetencje w zakresie zrównoważonej pracy, obejmujące ograniczanie zużycia materiałów, energii i wody oraz prawidłową segregację odpadów.

Efekty uczenia się oraz kryteria weryfikacji ich osiągnięcia i Metody walidacji

Efekty uczenia się	Kryteria weryfikacji	Metoda walidacji
Analizuje zasady konstrukcji portretu realistycznego w tatuażu Black & Grey	omawia proporcje twarzy, rozpoznaje błędy w budowie portretu, charakteryzuje światłocień	Wywiad swobodny
Dobiera i interpretuje materiały referencyjne do projektu tatuażu	ocenia jakość zdjęć, uzasadnia wybór referencji, planuje kompozycję portretu na skórze	Wywiad swobodny
Wykonuje cieniowanie i buduje tonalność w technice greywash	tworzy gradienty, stosuje przejścia tonalne, kontroluje kontrast i miękkość cieniowania	Obserwacja w warunkach rzeczywistych
Realizuje projekt portretu na skórze syntetycznej i modelu	przenosi wzór, wykonuje kontur, cieniowanie i detale, zachowuje proporcje i spójność	Obserwacja w warunkach rzeczywistych
Organizuje stanowisko pracy zgodnie z BHP i zasadami higieny	przygotowuje stanowisko, dobiera sprzęt, utrzymuje sterylność narzędzi	Obserwacja w warunkach rzeczywistych
Stosuje zasady zielonych kompetencji w pracy tatuatora	segreguje odpady, ogranicza zużycie materiałów jednorazowych, optymalizuje zużycie pigmentów i zasobów	Obserwacja w warunkach rzeczywistych

Kwalifikacje

Kompetencje

Usługa prowadzi do nabycia kompetencji.

Warunki uznania kompetencji

Pytanie 1. Czy dokument potwierdzający uzyskanie kompetencji lub wyraźnie z nim powiązane inne dokumenty związane ze wsparciem zawierają opis efektów uczenia się?

TAK

Pytanie 2. Czy dokument lub wyraźnie z nim powiązane inne dokumenty związane ze wsparciem potwierdzają, że walidacja została przeprowadzona w oparciu o zdefiniowane w efektach uczenia się kryteria ich weryfikacji i zgodnie z

zaplanowanymi metodami walidacji?

TAK

Pytanie 3. Czy dokument lub wyrażnie z nim powiązane inne dokumenty związane ze wsparciem potwierdzają zastosowanie rozwiązań zapewniających rozdzielenie procesów kształcenia i szkolenia od walidacji?

TAK

Program

Program Usługi Szkoleniowej – Specjalistyczne Szkolenie z Tatuażu Realistycznego - Czarno Biały Portret - Profesjonalny Kurs dla Tatuatorów (zielone kompetencje).

Szkolenie realizowane jest w **godzinach dydaktycznych (1 godzina = 45 minut)**.

Łączny czas trwania usługi: 18 godzin dydaktycznych

- część teoretyczna: 4 godziny dydaktyczne
- część praktyczna: 14 godzin dydaktycznych (w tym walidacja efektów uczenia się)

Szkolenie ma charakter stacjonarny i realizowane jest w trybie 3-dniowym.

Usługa rozwija kompetencje w zakresie wykonywania realistycznych portretów w technice Black & Grey (greywash), pracy z kontrastem, światłocieniem i detalem oraz przygotowania do realizacji zaawansowanych projektów tatuażu. Obejmuje również zielone kompetencje związane z racjonalnym gospodarowaniem materiałami, ograniczaniem odpadów oraz oszczędnym wykorzystaniem zasobów.

WARUNKI ORGANIZACYJNE

1. Grupa: 1–4 uczestników
2. Każdy uczestnik pracuje na indywidualnym stanowisku.
3. Zapewnione:

- sprzęt do tatuażu (maszynki, zasilacze, kartridże)
- materiały jednorazowe i higieniczne
- sztuczna skóra treningowa
- model do pracy praktycznej (min. 1 na uczestnika)

1. Zajęcia prowadzone pod nadzorem instruktora.

ZAKRES TEMATYCZNY

1. realizm w tatuażu: światło, cień i anatomia twarzy
2. analiza referencji i projektowanie kompozycji portretu
3. techniki greywash i budowanie tonalności (gradienty, kontrast)
4. przenoszenie projektu oraz wykonanie portretu na skórze syntetycznej i modelu
5. kontrola precyzji pracy (głębokość, detale, spójność wykonania)
6. organizacja stanowiska pracy, dokumentacja i portfolio
7. zielone kompetencje: segregacja odpadów, ograniczanie zużycia materiałów jednorazowych, racjonalne gospodarowanie zasobami

WALIDACJA EFEKTÓW UCZENIA SIĘ

Walidacja realizowana jest poprzez:

- obserwację pracy uczestnika na sztucznej skórze i modelu
- analizę wykonanych prac
- wywiad swobodny

Walidacja efektów uczenia się odbywa się w ostatnim dniu szkolenia.

Proces walidacji prowadzony jest przez osobę posiadającą odpowiednie kompetencje, wyznaczoną do przeprowadzenia walidacji, niezależną od instruktora realizującego szkolenie.

Ocena osiągnięcia efektów uczenia się dokonywana jest na podstawie przypisanych kryteriów weryfikacji, w szczególności poprawności wykonania zadań praktycznych oraz wyników rozmowy walidacyjnej.

Walidacja realizowana jest w ramach części praktycznej usługi.

Harmonogram

Liczba pozycji harmonogramu: 9

Przedmiot / temat	Prowadzący	Data realizacji zajęć	Godzina rozpoczęcia	Godzina zakończenia	Liczba godzin
1 z 9 Realizm w tatuażu: światło, cień i anatomia twarzy	URSZULA RZĄDKOWSKA	07-07-2026	09:00	10:30	01:30
2 z 9 Analiza referencji i projektowanie kompozycji portretu	URSZULA RZĄDKOWSKA	07-07-2026	10:30	12:00	01:30
3 z 9 Tworzenie projektu	URSZULA RZĄDKOWSKA	07-07-2026	12:00	13:30	01:30
4 z 9 Przenoszenie projektu na skórę syntetyczną	URSZULA RZĄDKOWSKA	08-07-2026	09:00	10:30	01:30
5 z 9 Wykonanie portretu na skórze syntetycznej	URSZULA RZĄDKOWSKA	08-07-2026	10:30	12:00	01:30
6 z 9 Kontrola precyzji pracy i dopracowanie detali	URSZULA RZĄDKOWSKA	08-07-2026	12:00	13:30	01:30
7 z 9 Praca na modelu – przygotowanie i rozpoczęcie tatuażu	URSZULA RZĄDKOWSKA	09-07-2026	09:00	10:30	01:30
8 z 9 Wykonanie tatuażu na modelu	URSZULA RZĄDKOWSKA	09-07-2026	10:30	12:45	02:15
9 z 9 Walidacja	-	09-07-2026	12:45	13:30	00:45

Cennik

Cennik

Rodzaj ceny	Cena
Koszt przypadający na 1 uczestnika brutto	5 400,00 PLN
Podmiot uprawniony do zwolnienia z VAT na podstawie art. 113 ust. 1 ustawy o VAT ze względu na wartość sprzedaży	
Koszt przypadający na 1 uczestnika netto	5 400,00 PLN
Koszt osobogodziny brutto	300,00 PLN
Koszt osobogodziny netto	300,00 PLN

Prowadzący

Liczba prowadzących: 1

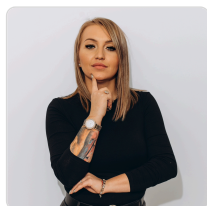

1 z 1

URSZULA RZĄDKOWSKA

Właścicielka studia tatuażu i piercingu, Urszula, posiada ponad 10-letnie doświadczenie w branży. Prowadząc studio, zdobyła rozległą wiedzę praktyczną i teoretyczną, obejmującą różnorodne techniki, zasady higieny oraz standardy międzynarodowe. Dzięki temu jest w stanie przeprowadzić kompleksową walidację zarówno na szkoleniach tatuażu, jak i piercingu. Jej doświadczenie obejmuje pracę w różnych stylach tatuażu, a także przekłuwanie w różnych miejscach ciała, co pozwala jej rzetelnie ocenić wszystkie aspekty techniczne, artystyczne oraz higieniczne obu usług. Współpraca z uznanymi artystami oraz uczestnictwo w licznych warsztatach i konwencjach zapewniają jej szeroką perspektywę na światowe standardy. Urszula łączy swoje umiejętności z obiektywną oceną, gwarantując uczestnikom szkolenia profesjonalną walidację ich umiejętności i przygotowanie do pracy w obu dziedzinach.

Informacje dodatkowe

Informacje o materiałach dla uczestników usługi

Materiały dydaktyczne wykorzystywane podczas szkolenia obejmują: zeszyt do notatek i długopis oraz autorskie materiały szkoleniowe opracowane na podstawie ponad 20-letniego doświadczenia w branży tatuażu.

Uczestnicy korzystają również z wyposażenia praktycznego, w tym: maszynek do tatuażu, sztucznych skór treningowych, igieł do maszynek, tuszy do tatuażu oraz zestawu materiałów jednorazowych i higienicznych (m.in. rękawiczek i akcesoriów ochronnych) niezbędnych do realizacji części praktycznej szkolenia.

Informacje dodatkowe

Dobrze jest wziąć ze sobą tablet z rysikiem do utworzenia własnego projektu.

Dla osób korzystających z **dofinansowania wymagana jest minimalna frekwencja na poziomie 80% zajęć, potwierdzona listą obecności.**

Adres

ul. Powstańców Śląskich 145/U3

53-138 Wrocław

woj. dolnośląskie

Szkolenie zostanie przeprowadzone w nowoczesnym, przestronnym lokalu o powierzchni 162 metrów kwadratowych, zaprojektowanym z myślą o komforcie uczestników i wysokich standardach higieny. Miejsce jest wyposażone w klimatyzację, zapewniającą odpowiednią temperaturę i wentylację, co gwarantuje komfort zarówno podczas intensywnych ćwiczeń praktycznych, jak i części teoretycznej. Lokal posiada dwie toalety, co zwiększa wygodę użytkownika, szczególnie w trakcie całoniewnych zajęć. Przestrzeń jest zorganizowana w sposób ergonomiczny, z wydzielonymi strefami do pracy praktycznej, częścią teoretyczną oraz miejscem do relaksu i integracji uczestników. Wszystkie stanowiska pracy są odpowiednio wyposażone w niezbędne narzędzia, takie jak maszynki do tatuażu, tusze, środki dezynfekujące, zgodnie z zasadami BHP. Lokal spełnia najwyższe standardy w zakresie bezpieczeństwa i higieny, co pozwala przeprowadzić szkolenie w profesjonalnych warunkach.

Udogodnienia w miejscu realizacji usługi

- Klimatyzacja
- Wi-fi

Kontakt

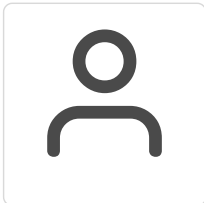

MATEUSZ RZĄDKOWSKI

E-mail biuro@dcs.org.pl

Telefon (+48) 667 656 222