



## Zacznij mówić! Indywidualny kurs języka angielskiego na poziomie A2 (metoda komunikatywna) "Małopolski Pociąg do Kariery sezon 1"

Numer usługi 2026/04/27/166241/3517454

4 935,00 PLN brutto

4 935,00 PLN netto

105,00 PLN brutto/h

105,00 PLN netto/h

166,67 PLN cena rynkowa ⓘ

MICHALAK  
KATARZYNA  
GERMANIA

★★★★★ 4,8 / 5

241 ocen

- 📄 Usługa szkoleniowa
- 📺 zdalna w czasie rzeczywistym
- 🕒 47:00 h
- 📅 20.05.2026 do 26.08.2026

## Informacje podstawowe

<b>Kategoria</b>	Języki / Angielski
<b>Identyfikatory projektów</b>	Małopolski Pociąg do kariery
<b>Grupa docelowa usługi</b>	Osoby dorosłe, które opanowały język angielski na poziomie A1 i chcą skutecznie podwyższyć swoje kompetencje komunikacyjne w języku angielskim. Usługa skierowana również do uczestników projektu "Małopolski Pociąg do Kariery sezon 1"
<b>Minimalna liczba uczestników</b>	1
<b>Maksymalna liczba uczestników</b>	1
<b>Data zakończenia rekrutacji</b>	11-05-2026
<b>Forma prowadzenia usługi</b>	zdalna w czasie rzeczywistym
<b>Liczba godzin usługi</b>	47
<b>Podstawa uzyskania wpisu do BUR</b>	Znak Jakości TGLS Quality Alliance

## Cel

### Cel edukacyjny

Szkolenie przygotowuje uczestnika do posługiwania się językiem angielskim na poziomie A2 (CEFR) w życiu codziennym.

## Efekty uczenia się oraz kryteria weryfikacji ich osiągnięcia i Metody walidacji

Efekty uczenia się	Kryteria weryfikacji	Metoda walidacji
Kursant porozumiewa się w języku angielskim na poziomie A2 w typowych, rutynowych sytuacjach, prowadzi rozmowy na znane mu tematy powiązane z życiem codziennym. Wyraża swoje opinie. Wchodzi w interakcje komunikacyjne radząc sobie w prostych sytuacjach w środowisku anglojęzycznym. Nawiązuje kontakty bez bariery językowej.	Kursant bierze udział w krótkiej konwersacji ze swoim rozmówcą na typowe tematy dotyczące rodziny, czasu wolnego, podróży i planów na przyszłość. Formułuje pytania i odpowiada na pytania biorąc czynny udział w rozmowie. Opisuje przebieg typowego dnia.	Wywiad ustrukturyzowany
	Przeprowadza dialogi tematyczne z zachowaniem spójności wypowiedzi "Poznanie nowych osób" "W hotelu" "W restauracji"	Wywiad ustrukturyzowany
	Wyraża swoją opinię na temat mieszkania na wsi lub w mieście. Argumentuje.  Poprawnie formułuje kilkuzdaniową wypowiedź ustną na temat swojej ostatniej podróży i nadchodzących planów urlopowych. Odpowiada na dodatkowe pytania. Posługuje się słownictwem, rozpoznaje czasy gramatyczne wymagane na poziomie A2 i prawidłowo je wykorzystuje w zdaniach.	Wywiad ustrukturyzowany  Wywiad ustrukturyzowany

## Kwalifikacje

### Kompetencje

Usługa prowadzi do nabycia kompetencji.

### Warunki uznania kompetencji

Pytanie 1. Czy dokument potwierdzający uzyskanie kompetencji lub wyraźnie z nim powiązane inne dokumenty związane ze wsparciem zawierają opis efektów uczenia się?

TAK

Pytanie 2. Czy dokument lub wyraźnie z nim powiązane inne dokumenty związane ze wsparciem potwierdzają, że walidacja została przeprowadzona w oparciu o zdefiniowane w efektach uczenia się kryteria ich weryfikacji i zgodnie z zaplanowanymi metodami walidacji?

TAK

Pytanie 3. Czy dokument lub wyraźnie z nim powiązane inne dokumenty związane ze wsparciem potwierdzają zastosowanie rozwiązań zapewniających rozdzielenie procesów kształcenia i szkolenia od walidacji?

# Program

Kurs jest prowadzony **metodą komunikatywną**, która oswoja z użyciem angielskiego oraz pozwala na szybkie zapamiętywanie struktur leksykalno-gramatycznych oraz przełamuje barierę językową. Głównym celem kursu jest wypracowanie pewności językowej i możliwości swobodnego posługiwania się językiem w sytuacjach codziennych i zawodowych. Kurs skupia się na praktycznym użyciu języka w codziennych sytuacjach związanych z życiem osobistym i zawodowym. Wykorzystywanie technik aktywizujących, takich jak: odgrywanie ról, gry językowe, technologia multimedialna, aby zaangażować ucznia w naukę. Walidacja w formie wywiadu ustrukturyzowanego.

## Tematy

- Hobby i zainteresowania:** Porozmawiaj o swoim ulubionym hobby, np. czytasz książki, gotujesz, czy uprawiasz sport.
- Podróże:** Czy często podróżujesz? Dokąd najchętniej? Podziel się swoimi doświadczeniami.
- Media społecznościowe:** Jak wpływają na twoje życie? Wady i zalety.
- Ulubiona muzyka i książka:** Jaki jest twój ulubiony rodzaj muzyki i dlaczego? Jaka książkę możesz polecić?
- Miejsce zamieszkania:** Opisz swoje najbliższe otoczenie. Wolisz mieszkać w dużym czy małym mieście, czy też na wsi? Dlaczego?
- Ulubione potrawy:** Jakie są twoje ulubione dania i dlaczego? Czy chętnie gotujesz?
- Praca i kariera:** Opowiedz o swoim zawodzie, planach zawodowych, czy wyzwaniach w pracy.
- Rodzina i przyjaciele:** Porozmawiaj o swojej rodzinie, relacjach z przyjaciółmi, czy wspólnych aktywnościach.
- Zdrowie i styl życia:** Porozmawiaj o zdrowym stylu życia, ćwiczeniach, diecie i relaksie. Jaki styl życia prowadzisz?
- Odgrywanie scenek:** Prowadzenie dialogów u lekarza, w sklepie, na lotnisku, w restauracji itp.
- Struktury leksykalno-gramatyczne** na poziomie A2

**Wiedza** - struktury leksykalno-gramatyczne na poziomie A2

**Umiejętności** - czytanie, słuchanie ze zrozumieniem, formułowanie wypowiedzi ustnej

**Kompetencje społeczne** - radzenie sobie w jęz. obcym w sytuacjach komunikacyjnych z rozmówcą w sytuacjach dnia codziennego

Godzina szkoleniowa to 45 minut. 47 godzin szkoleniowych to 35 godzin zegarowych i 15 minut. Brak przerw. Wszystkie godziny szkoleniowe stanowią praktyczną naukę języka.

# Harmonogram

Liczba pozycji harmonogramu: 24

Przedmiot / temat	Prowadzący	Data realizacji zajęć	Godzina rozpoczęcia	Godzina zakończenia	Liczba godzin
1 z 24 Przedstawianie siebie i swojego doświadczenia zawodowego - konwersacje.	WIKTORIA SZYMELFENIG	20-05-2026	09:00	10:30	01:30
2 z 24 Struktury leksykalno-gramatyczne poziom A2 - ćwiczenia praktyczne.	WIKTORIA SZYMELFENIG	27-05-2026	09:00	10:30	01:30

Przedmiot / temat	Prowadzący	Data realizacji zajęć	Godzina rozpoczęcia	Godzina zakończenia	Liczba godzin
<b>3 z 24</b> Hobby i spędzanie czasu wolnego. Ulubiona muzyka i książka. Wyrażanie opinii.	WIKTORIA SZYMELFENIG	01-06-2026	17:00	18:30	01:30
<b>4 z 24</b> Struktury leksykalno-gramatyczne poziom A2 - ćwiczenia praktyczne.	WIKTORIA SZYMELFENIG	03-06-2026	09:00	10:30	01:30
<b>5 z 24</b> W hotelu. Rezerwacja. Rozwiązywanie problemów na recepcji. Konwersacje	WIKTORIA SZYMELFENIG	08-06-2026	17:00	18:30	01:30
<b>6 z 24</b> Podróże. Na lotnisku. W pociągu. Słownictwo, role-play, case study, konwersacje.	WIKTORIA SZYMELFENIG	10-06-2026	09:00	10:30	01:30
<b>7 z 24</b> Struktury leksykalno-gramatyczne poziom A2 - ćwiczenia praktyczne.	WIKTORIA SZYMELFENIG	15-06-2026	17:00	18:30	01:30
<b>8 z 24</b> Media społecznościowe . Wyrażanie opinii, uczuć, emocji. Konwersacje.	WIKTORIA SZYMELFENIG	17-06-2026	09:00	10:30	01:30
<b>9 z 24</b> Struktury leksykalno-gramatyczne poziom A2 - ćwiczenia praktyczne.	WIKTORIA SZYMELFENIG	22-06-2026	17:00	18:30	01:30

Przedmiot / temat	Prowadzący	Data realizacji zajęć	Godzina rozpoczęcia	Godzina zakończenia	Liczba godzin
<b>10 z 24</b> Miejsce zamieszkania. Wieś czy miasto? Mieszkanie czy dom? Argumentowanie.	WIKTORIA SZYMELFENIG	24-06-2026	09:00	10:30	01:30
<b>11 z 24</b> Zdrowie i styl życia. U lekarza. Słownictwo, role-play, case study, konwersacje.	WIKTORIA SZYMELFENIG	29-06-2026	17:00	18:30	01:30
<b>12 z 24</b> Struktury leksykalno-gramatyczne poziom A2 - ćwiczenia praktyczne.	WIKTORIA SZYMELFENIG	08-07-2026	09:00	10:30	01:30
<b>13 z 24</b> Zakupy spożywcze, gotowanie. W restauracji i kawiarni. Dialogi.	WIKTORIA SZYMELFENIG	13-07-2026	17:00	18:30	01:30
<b>14 z 24</b> Struktury leksykalno-gramatyczne poziom A2 - ćwiczenia praktyczne.	WIKTORIA SZYMELFENIG	15-07-2026	09:00	10:30	01:30
<b>15 z 24</b> Orientacja w mieście i zwiedzanie. Dialogi.	WIKTORIA SZYMELFENIG	20-07-2026	17:00	18:30	01:30
<b>16 z 24</b> Struktury leksykalno-gramatyczne poziom A2 - ćwiczenia praktyczne.	WIKTORIA SZYMELFENIG	22-07-2026	09:00	10:30	01:30

Przedmiot / temat	Prowadzący	Data realizacji zajęć	Godzina rozpoczęcia	Godzina zakończenia	Liczba godzin
17 z 24 Scenki podczas podróży: na stacji benzynowej, w sklepie, w barze, w warsztacie samochodowym, na przystanku autobusowym itp. Konwersacje.	WIKTORIA SZYMELFENIG	27-07-2026	17:00	18:30	01:30
18 z 24 Struktury leksykalno-gramatyczne poziom A2 - ćwiczenia praktyczne.	WIKTORIA SZYMELFENIG	03-08-2026	17:00	18:30	01:30
19 z 24 Świat przyrody - pogoda, pory roku, rośliny i zwierzęta, krajobrazy. Konwersacje.	WIKTORIA SZYMELFENIG	05-08-2026	09:00	10:30	01:30
20 z 24 Struktury leksykalno-gramatyczne poziom A2 - ćwiczenia praktyczne.	WIKTORIA SZYMELFENIG	10-08-2026	17:00	18:30	01:30
21 z 24 Kultura i sport - zainteresowania, wyrażanie opinii. Konwersacje.	WIKTORIA SZYMELFENIG	12-08-2026	09:00	10:30	01:30
22 z 24 Plany na przyszłość związane z pracą, rodziną i przyjaciółmi. Konwersacje.	WIKTORIA SZYMELFENIG	17-08-2026	17:00	18:30	01:30
23 z 24 Powtórzenie omówionego zakresu materiału. Ćwiczenia praktyczne.	WIKTORIA SZYMELFENIG	19-08-2026	09:00	10:30	01:30

Przedmiot / temat	Prowadzący	Data realizacji zajęć	Godzina rozpoczęcia	Godzina zakończenia	Liczba godzin
<div style="background-color: #e91e63; color: white; padding: 2px; display: inline-block; font-size: 0.8em;">24 z 24</div> Weryfikacja efektów uczenia się, walidacja. Wywiad ustrukturyzowany	-	26-08-2026	09:00	09:45	00:45

## Cennik

### Cennik

Rodzaj ceny	Cena
<b>Koszt przypadający na 1 uczestnika brutto</b>	4 935,00 PLN
Podmiot uprawniony do zwolnienia z VAT na podstawie art. 43 ust. 1 ustawy o VAT	
<b>Koszt przypadający na 1 uczestnika netto</b>	4 935,00 PLN
<b>Koszt osobogodziny brutto</b>	105,00 PLN
<b>Koszt osobogodziny netto</b>	105,00 PLN

## Prowadzący

Liczba prowadzących: 1



1 z 1

### WIKTORIA SZYMELFENIG

Jestem absolwentką filologii angielskiej. Jako cel stawiam sobie dostosowanie się do potrzeb ucznia i efektywną naukę poprzez wykorzystanie różnorodnych metod i materiałów. Posiadam doświadczenie w nauczaniu zarówno indywidualnym, jak i grupowym. Uczę na różnych poziomach zaawansowania. Chcę, aby moi uczniowie nie bali się mówić, dlatego kładę duży nacisk na rozmowę. Przygotowuję do matury, egzaminów językowych, a także do użycia języka za granicą, czy w pracy. Mam doświadczenie zawodowe zdobyte nie wcześniej niż 5 lat przed datą wprowadzenia danych dotyczących oferowanej usługi. Cały czas prowadzę szkolenia językowe w BUR.

## Informacje dodatkowe

### Informacje o materiałach dla uczestników usługi

Materiały szkoleniowe (ćwiczenia, prezentacje, teksty) udostępniane przez osobę prowadzącą są zawarte w cenie usługi.

## Warunki uczestnictwa

Przed rozpoczęciem szkolenia uczestnik rozwiązuje test poziomujący. Obowiązuje podpisanie umowy. Szkolenie odbywa się w formie zajęć online w terminach uzgodnionych przed rozpoczęciem kursu. Na ostatnich zajęciach będzie przeprowadzona walidacja.

## Informacje dodatkowe

Szkolenie jest realizowane w ramach projektu "Małopolski Pociąg do Kariery sezon 1".

## Warunki techniczne

Szkolenie odbywa się na platformie MS Teams. Wymagany jest dostęp do komputera/laptopa lub innego urządzenia z dostępem do Internetu, kamerą i mikrofonem. Zalecane jest ściągnięcie aplikacji MS Teams (aplikacja bezpłatna). Warunki minimalne łącza internetowego prędkość pobierania – 1 Mb/s; prędkość wysyłania 1 Mb/s.

## Kontakt

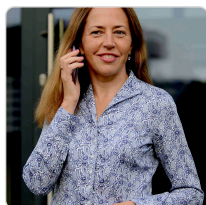

**KATARZYNA MICHALAK**

**E-mail** [germania@germania.com.pl](mailto:germania@germania.com.pl)

**Telefon** (+48) 601 911 980