



Zacznij mówić pewniej! Indywidualny kurs języka angielskiego na poziomie A2 (metoda komunikatywna)

Numer usługi 2025/11/16/165530/3150089

6 800,00 PLN brutto
6 800,00 PLN netto
100,00 PLN brutto/h
100,00 PLN netto/h

GERMANIA
K.MICHALAK,
M.GŁADYSZ
SPÓŁKA JAWNA

★★★★★ 4,7 / 5

140 ocen

- 📄 Usługa szkoleniowa
- 📺 zdalna w czasie rzeczywistym
- 🕒 68:00 h
- 📅 23.06.2026 do 10.11.2026

Informacje podstawowe

Kategoria	Języki / Angielski
Grupa docelowa usługi	Osoby dorosłe, które opanowały język angielski na poziomie A1 i chcą skutecznie podwyższyć swoje kompetencje komunikacyjne w języku angielskim.
Minimalna liczba uczestników	1
Maksymalna liczba uczestników	1
Data zakończenia rekrutacji	17-06-2026
Forma prowadzenia usługi	zdalna w czasie rzeczywistym
Liczba godzin usługi	68
Podstawa uzyskania wpisu do BUR	Znak Jakości TGLS Quality Alliance

Cel

Cel edukacyjny

Szkolenie przygotowuje uczestnika do posługiwania się językiem angielskim na poziomie początkowym A2 (CEFR) w życiu codziennym.

Efekty uczenia się oraz kryteria weryfikacji ich osiągnięcia i Metody walidacji

Efekty uczenia się	Kryteria weryfikacji	Metoda walidacji
<p>Kursant swobodnie posługuje się językiem angielskim na poziomie A2 w prostych sytuacjach komunikacyjnych typowych dla pracy, czasu wolnego, podróży itp. Wchodzi w interakcję językową z rozmówcą anglojęzycznym.</p> <p>Opisuje swoje doświadczenia, wydarzenia ze swojego otoczenia, plany.</p> <p>Używa poprawnie w zdaniach struktur leksykalno-gramatycznych przewidzianych dla poziomu CEFR A2.</p>	<p>Prowadzi konwersację ze swoim rozmówcą na tematy dotyczące rodziny, pracy, czasu wolnego. Formułuje pytania i odpowiada na pytania biorąc czynny udział w rozmowie.</p>	<p>Wywiad ustrukturyzowany</p>
	<p>Przeprowadza dialogi tematyczne "Poznanie nowych osób" "Pytanie o drogę" "U lekarza" "W hotelu"</p> <p>Poprawnie formułuje kilkudzaniową wypowiedź ustną na temat swojej ostatniej podróży i nadchodzących planów urlopowych, używając odpowiednich czasów i konstrukcji. Opisuje przebieg dnia. Odpowiada na dodatkowe pytania.</p>	<p>Wywiad ustrukturyzowany</p>
	<p>Posługuje się słownictwem, buduje zdania, rozpoznaje czasy gramatyczne wymagane na poziomie A2 i prawidłowo je wykorzystuje w zdaniach.</p>	<p>Test teoretyczny</p>

Kwalifikacje

Kompetencje

Usługa prowadzi do nabycia kompetencji.

Warunki uznania kompetencji

Pytanie 1. Czy dokument potwierdzający uzyskanie kompetencji lub wyraźnie z nim powiązane inne dokumenty związane ze wsparciem zawierają opis efektów uczenia się?

TAK

Pytanie 2. Czy dokument lub wyraźnie z nim powiązane inne dokumenty związane ze wsparciem potwierdzają, że walidacja została przeprowadzona w oparciu o zdefiniowane w efektach uczenia się kryteria ich weryfikacji i zgodnie z zaplanowanymi metodami walidacji?

TAK

Pytanie 3. Czy dokument lub wyraźnie z nim powiązane inne dokumenty związane ze wsparciem potwierdzają zastosowanie rozwiązań zapewniających rozdzielenie procesów kształcenia i szkolenia od walidacji?

TAK

Program

Usługa jest skierowana do osób dorosłych, które opanowały język angielski na poziomie A1 i chcą skutecznie podwyższyć swoje kompetencje komunikacyjne w języku angielskim. Kurs jest prowadzony **metodą komunikatywną**, która oswaja z użyciem angielskiego oraz pozwala na szybkie zapamiętywanie struktur leksykalno-gramatycznych oraz przełamuje barierę językową. Głównym celem kursu jest wypracowanie pewności językowej i możliwości swobodnego posługiwania się językiem w sytuacjach codziennych i zawodowych. Kurs skupia się na praktycznym użyciu języka w codziennych sytuacjach związanych z życiem osobistym i zawodowym. Wykorzystywanie technik aktywizujących, takich jak: odgrywanie ról, gry językowe, technologia multimedialna, aby zaangażować ucznia w naukę. Na ostatnich zajęciach będzie przeprowadzona **walidacja** w formie wywiadu ustrukturyzowanego i testu teoretycznego wg kryteriów opisanych w zakładce cele.

Omawiane tematy

1. **Hobby i zainteresowania:** Porozmawiaj o swoim ulubionym hobby, np. czytasz książki, gotujesz, czy uprawiasz sport.
2. **Rodzina i przyjaciele:** Porozmawiaj o swojej rodzinie, relacjach z przyjaciółmi, czy wspólnych aktywnościach.
3. **Podróże:** Czy często podróżujesz? Dokąd najchętniej? Podziel się swoimi doświadczeniami. Na lotnisku. W hotelu.
4. **Miejsce zamieszkania:** Opisz swoje najbliższe otoczenie. Wolisz mieszkać w dużym czy małym mieście, czy też na wsi? Dlaczego?
5. **Praca i kariera:** Opowiedz o swoim zawodzie, miejscu pracy, obowiązkach, planach zawodowych, czy wyzwaniach w pracy.
6. **Zakupy i usługi:** Rodzaje sklepów, towary i ich cechy, sprzedawanie i kupowanie, promocja i reklama, korzystanie z usług, reklamacja
7. **Zdrowie, choroba i styl życia:** Porozmawiaj o zdrowym stylu życia, ćwiczeniach, diecie i relaksie, wizytach u lekarza. Jaki styl życia prowadzisz?
8. **Media społecznościowe:** Jak wpływają na twoje życie? Wady i zalety.
9. **Zwiedzanie:** Orientacja w mieście. Zabytki. Zapytaj o drogę i udziel informacji.
10. **Odgrywanie scenek:** Prowadzenie dialogów u lekarza, w sklepie, na lotnisku, w restauracji itp.
11. **Świat przyrody:** pogoda, pory roku, rośliny i zwierzęta, krajobrazy.
12. **Struktury gramatyczno-leksykalne na poziom A2.**

Wiedza - struktury leksykalno-gramatyczne wymagane na poziomie A2

Umiejętności - pisanie, czytanie, słuchanie ze zrozumieniem, formułowanie wypowiedzi ustnej

Kompetencje społeczne - poznawanie nowych osób, radzenie sobie w jęz. angielskim w sytuacjach komunikacyjnych z rozmówcą anglojęzycznym

Godzina szkoleniowa to 45 minut. 68 godzin szkoleniowych to 51 godzin zegarowych. Wszystkie godziny szkoleniowe stanowią praktyczną naukę języka. Brak przerw. Zajęcia zdalne. Kurs indywidualny.

Harmonogram

Liczba pozycji harmonogramu: 34

Przedmiot / temat	Prowadzący	Data realizacji zajęć	Godzina rozpoczęcia	Godzina zakończenia	Liczba godzin
1 z 34 Prezentowanie siebie i swojego doświadczenia zawodowego - konwersacje.	AGATA HAIDA	23-06-2026	17:00	18:30	01:30
2 z 34 Struktury leksykalno-gramatyczne poziom A2 - ćwiczenia praktyczne.	AGATA HAIDA	25-06-2026	18:45	20:15	01:30

Przedmiot / temat	Prowadzący	Data realizacji zajęć	Godzina rozpoczęcia	Godzina zakończenia	Liczba godzin
3 z 34 Rodzina i przyjaciele. Opis osób. Konwersacje.	AGATA HAIDA	30-06-2026	17:00	18:30	01:30
4 z 34 Struktury leksykalno-gramatyczne poziom A2 - ćwiczenia praktyczne	AGATA HAIDA	02-07-2026	18:45	20:15	01:30
5 z 34 Hobby i spędzanie czasu wolnego. Ulubiona muzyka i książka. Wyrażanie opinii.	AGATA HAIDA	07-07-2026	17:00	18:30	01:30
6 z 34 Struktury leksykalno-gramatyczne poziom A2 - ćwiczenia praktyczne.	AGATA HAIDA	09-07-2026	18:45	20:15	01:30
7 z 34 W restauracji i kawiarni. Dialogi.	AGATA HAIDA	14-07-2026	17:00	18:30	01:30
8 z 34 Struktury leksykalno-gramatyczne poziom A2 - ćwiczenia praktyczne	AGATA HAIDA	16-07-2026	18:45	20:15	01:30
9 z 34 Podróże. Na lotnisku. W pociągu. Słownictwo, role-play, case study, konwersacje.	AGATA HAIDA	21-07-2026	17:00	18:30	01:30
10 z 34 Struktury leksykalno-gramatyczne poziom A2 - ćwiczenia praktyczne.	AGATA HAIDA	23-07-2026	18:45	20:15	01:30

Przedmiot / temat	Prowadzący	Data realizacji zajęć	Godzina rozpoczęcia	Godzina zakończenia	Liczba godzin
<p>11 z 34 W hotelu. Wybór hotelu. Rezerwacja. Rozwiązywanie problemów. Reklamacja. Role-play, case study, konwersacje.</p>	AGATA HAIDA	28-07-2026	17:00	18:30	01:30
<p>12 z 34 Struktury leksykalno-gramatyczne poziom A2 - ćwiczenia praktyczne.</p>	AGATA HAIDA	30-07-2026	18:45	20:15	01:30
<p>13 z 34 Miejsce zamieszkania. Więś czy miasto? Mieszkanie czy dom? Argumentowanie.</p>	AGATA HAIDA	18-08-2026	17:00	18:30	01:30
<p>14 z 34 Struktury leksykalno-gramatyczne poziom A2 - ćwiczenia praktyczne</p>	AGATA HAIDA	20-08-2026	18:45	20:15	01:30
<p>15 z 34 Orientacja w mieście i zwiedzanie. Dialogi.</p>	AGATA HAIDA	25-08-2026	17:00	18:30	01:30
<p>16 z 34 Struktury leksykalno-gramatyczne poziom A2 - ćwiczenia praktyczne.</p>	AGATA HAIDA	27-08-2026	18:45	20:15	01:30
<p>17 z 34 Powtórzenie i utrwalenie omówionego zakresu materiału. Ćwiczenia praktyczne.</p>	AGATA HAIDA	01-09-2026	17:00	18:30	01:30

Przedmiot / temat	Prowadzący	Data realizacji zajęć	Godzina rozpoczęcia	Godzina zakończenia	Liczba godzin
18 z 34 Zdrowie i styl życia. U lekarza. Słownictwo, role-play, case study, konwersacje.	AGATA HAIDA	03-09-2026	18:45	20:15	01:30
19 z 34 Struktury leksykalno-gramatyczne poziom A2 - ćwiczenia praktyczne.	AGATA HAIDA	08-09-2026	17:00	18:30	01:30
20 z 34 Zakupy spożywcze, gotowanie. Przepisy kulinarne. Słownictwo. Konwersacje.	AGATA HAIDA	10-09-2026	18:45	20:15	01:30
21 z 34 Sport. Sporty ekstremalne. Za i przeciw. Konwersacje.	AGATA HAIDA	15-09-2026	17:00	18:30	01:30
22 z 34 Struktury leksykalno-gramatyczne poziom A2 - ćwiczenia praktyczne.	AGATA HAIDA	17-09-2026	18:45	20:15	01:30
23 z 34 Media społecznościowe . Wyrażanie opinii, uczuć, emocji. Konwersacje.	AGATA HAIDA	22-09-2026	17:00	18:30	01:30
24 z 34 Struktury leksykalno-gramatyczne poziom A2 - ćwiczenia praktyczne.	AGATA HAIDA	24-09-2026	18:45	20:15	01:30
25 z 34 W pracy. Opis obowiązków i struktury firmy. Konwersacje.	AGATA HAIDA	29-09-2026	17:00	18:30	01:30

Przedmiot / temat	Prowadzący	Data realizacji zajęć	Godzina rozpoczęcia	Godzina zakończenia	Liczba godzin
26 z 34 Struktury leksykalno-gramatyczne poziom A2 - ćwiczenia praktyczne.	AGATA HAIDA	01-10-2026	18:45	20:15	01:30
27 z 34 Świat przyrody - pogoda, pory roku, rośliny i zwierzęta, krajobrazy. Konwersacje.	AGATA HAIDA	06-10-2026	17:00	18:30	01:30
28 z 34 Czy da się żyć bez smartfona i bez samochodu? Argumentowanie. Za i przeciw. Konwersacje.	AGATA HAIDA	08-10-2026	18:45	20:15	01:30
29 z 34 Struktury leksykalno-gramatyczne poziom A2 - ćwiczenia praktyczne.	AGATA HAIDA	13-10-2026	17:00	18:30	01:30
30 z 34 Dlaczego ludzie kochają reality shows? Jakie są Twoje doświadczenia w tym zakresie? Czy warto je oglądać. Argumentowanie za i przeciw. Konwersacje.	AGATA HAIDA	15-10-2026	18:45	20:15	01:30
31 z 34 Struktury leksykalno-gramatyczne poziom A2 - ćwiczenia praktyczne.	AGATA HAIDA	20-10-2026	17:00	18:30	01:30

Przedmiot / temat	Prowadzący	Data realizacji zajęć	Godzina rozpoczęcia	Godzina zakończenia	Liczba godzin
32 z 34 Plany na przyszłość związane z pracą, rodziną i przyjaciółmi. Konwersacje.	AGATA HAIDA	22-10-2026	18:45	20:15	01:30
33 z 34 Powtórzenie z omówionego zakresu tematycznego - ćwiczenia praktyczne.	AGATA HAIDA	27-10-2026	17:00	18:30	01:30
34 z 34 Weryfikacja efektów uczenia się, walidacja - wywiad ustrukturyzowany, test teoretyczny.	-	10-11-2026	18:40	20:10	01:30

Cennik

Cennik

Rodzaj ceny	Cena
Koszt przypadający na 1 uczestnika brutto	6 800,00 PLN
Koszt przypadający na 1 uczestnika netto	6 800,00 PLN
Koszt osobogodziny brutto	100,00 PLN
Koszt osobogodziny netto	100,00 PLN

Prowadzący

Liczba prowadzących: 1



1 z 1

AGATA HAIDA

Ukończyłam filologię angielską w roku 2022. Posiadam wieloletnie doświadczenie w nauczaniu języka angielskiego, zarówno indywidualnie, jak i w grupach, na różnych poziomach zaawansowania. Dostosowuję metody nauczania do indywidualnych potrzeb i stylu uczenia się kursanta. Największy nacisk kładę na konwersacje. Staram się motywować uczniów do nauki i rozmowy, a jednocześnie przekazywać wiedzę w ciekawy sposób. Przygotowuję kursantów do egzaminów międzynarodowych, jak i do matury. Cały czas prowadzę liczne szkolenia językowe w BUR. Mam doświadczenie zawodowe zdobyte nie wcześniej niż 5 lat przed datą wprowadzenia danych dotyczących oferowanej usługi.

Informacje dodatkowe

Informacje o materiałach dla uczestników usługi

Materiały szkoleniowe (teksty, ćwiczenia itp.) przygotowane przez osobę prowadzącą są zawarte w cenie usługi.

Warunki uczestnictwa

Obowiązuje podpisanie umowy.

Przed rozpoczęciem szkolenia uczestnik rozwiązuje test poziomujący.

Szkolenie odbywa się online wg harmonogramu w terminach uzgodnionych przed rozpoczęciem kursu.

Na ostatnich zajęciach będzie przeprowadzona walidacja.

Warunki techniczne

Szkolenie odbywa się na platformie MS Teams. Wymagany jest dostęp do komputera/laptopa lub innego urządzenia z dostępem do Internetu, kamerą i mikrofonem. Zalecane jest ściągnięcie aplikacji MS Teams (aplikacja bezpłatna). Warunki minimalne łącza internetowego prędkość pobierania – 1 Mb/s; prędkość wysyłania 1 Mb/s.

Kontakt

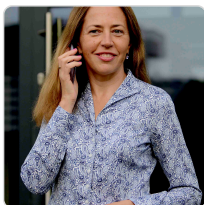

KATARZYNA MICHALAK

E-mail germania@germania.com.pl

Telefon (+48) 601 911 980