



Angielski w podróży. Indywidualny kurs języka angielskiego na poziomie A2+ (metoda komunikatywna)

Numer usługi 2025/06/02/165530/2788402

5 000,00 PLN brutto

5 000,00 PLN netto

100,00 PLN brutto/h

100,00 PLN netto/h

GERMANIA
K.MICHALAK,
M.GŁADYSZ
SPÓŁKA JAWNA

★★★★★ 4,7 / 5

140 ocen

- 📄 Usługa szkoleniowa
- 📺 zdalna w czasie rzeczywistym
- 🕒 50:00 h
- 📅 07.07.2026 do 18.09.2026

Informacje podstawowe

Kategoria	Języki / Angielski
Grupa docelowa usługi	Osoby dorosłe, które opanowały język angielski na poziomie A2 i chcą skutecznie podwyższyć swoje kompetencje komunikacyjne w języku angielskim.
Minimalna liczba uczestników	1
Maksymalna liczba uczestników	1
Data zakończenia rekrutacji	01-07-2026
Forma prowadzenia usługi	zdalna w czasie rzeczywistym
Liczba godzin usługi	50
Podstawa uzyskania wpisu do BUR	Znak Jakości TGLS Quality Alliance

Cel

Cel edukacyjny

Szkolenie przygotowuje uczestnika do posługiwania się językiem angielskim na poziomie początkowym A2+ (CEFR) podczas podróży.

Efekty uczenia się oraz kryteria weryfikacji ich osiągnięcia i Metody walidacji

Efekty uczenia się	Kryteria weryfikacji	Metoda walidacji
Kursant swobodnie posługuje się językiem angielskim na poziomie A2+ w prostych sytuacjach komunikacyjnych typowych dla pracy, czasu wolnego, podróży różnymi środkami transportu itp. Wchodzi w interakcję językową z rozmówcą anglojęzycznym.	Prowadzi konwersację ze swoim rozmówcą na tematy dotyczące rodziny, pracy, czasu wolnego. Formułuje pytania i odpowiada na pytania biorąc czynny udział w rozmowie.	Wywiad ustrukturyzowany
	Przeprowadza dialogi tematyczne "Na lotnisku" "Pytanie o drogę" "W warsztacie samochodowym" "W hotelu"	Wywiad ustrukturyzowany
	Poprawnie formułuje kilkudzaniową wypowiedź ustną na temat swojej ostatniej podróży i nadchodzących planów urlopowych, używając odpowiednich czasów i konstrukcji. Opisuje problemy zaistniałe podczas podróży i sposoby ich rozwiązywania. Odpowiada na dodatkowe pytania.	Wywiad ustrukturyzowany
Opisuje swoje doświadczenia, wydarzenia z podróży.		

Kwalifikacje

Kompetencje

Usługa prowadzi do nabycia kompetencji.

Warunki uznania kompetencji

Pytanie 1. Czy dokument potwierdzający uzyskanie kompetencji lub wyraźnie z nim powiązane inne dokumenty związane ze wsparciem zawierają opis efektów uczenia się?

TAK

Pytanie 2. Czy dokument lub wyraźnie z nim powiązane inne dokumenty związane ze wsparciem potwierdzają, że walidacja została przeprowadzona w oparciu o zdefiniowane w efektach uczenia się kryteria ich weryfikacji i zgodnie z zaplanowanymi metodami walidacji?

TAK

Pytanie 3. Czy dokument lub wyraźnie z nim powiązane inne dokumenty związane ze wsparciem potwierdzają zastosowanie rozwiązań zapewniających rozdzielenie procesów kształcenia i szkolenia od walidacji?

TAK

Program

Usługa jest skierowana do osób dorosłych, które opanowały język angielski na poziomie A2 i chcą skutecznie podwyższyć swoje kompetencje komunikacyjne w języku angielskim. Kurs jest prowadzony **metodą komunikatywną**, która oswaja z użyciem angielskiego oraz pozwala na szybkie zapamiętywanie struktur leksykalno-gramatycznych oraz przełamuje barierę językową. Głównym celem kursu jest wypracowanie

pewności językowej i możliwości swobodnego posługiwania się językiem w sytuacjach codziennych i zawodowych. Kurs skupia się na praktycznym użyciu języka w codziennych sytuacjach związanych z życiem osobistym i zawodowym. Wykorzystywanie technik aktywizujących, takich jak: odgrywanie ról, gry językowe, technologia multimedialna, aby zaangażować ucznia w naukę. Na ostatnich zajęciach będzie przeprowadzona walidacja w formie wywiadu ustrukturyzowanego i testu teoretycznego.

Omawiane tematy

1. **Podróże:** Czy często podróżujesz? Dokąd najchętniej? Podziel się swoimi doświadczeniami. Problemy podczas podróży.
2. **Zwiedzanie:** Orientacja w mieście. Zabytki. Zapytaj o drogę i udziel informacji.
3. **Odgrywanie scenek. konwersacje:** Prowadzenie dialogów w sklepie i na targu, na lotnisku, w restauracji, w warsztacie samochodowym, na stacji benzynowej, na dworcu i w pociągu, na granicy, w informacji turystycznej itp.
4. **Struktury gramatyczno-leksykalne na poziom A2+.**

Wiedza - struktury leksykalno-gramatyczne wymagane na poziomie A2+

Umiejętności - pisanie, czytanie, słuchanie ze zrozumieniem, formułowanie wypowiedzi ustnej

Kompetencje społeczne - poznawanie nowych osób, radzenie sobie w jęz. angielskim w sytuacjach komunikacyjnych z rozmówcą anglojęzycznym

Godzina szkoleniowa to 45 minut. 50 godzin szkoleniowych to 37,5 godzin zegarowych. Wszystkie godziny szkoleniowe stanowią praktyczną naukę języka. Brak przerw.

Harmonogram

Liczba pozycji harmonogramu: 25

Przedmiot / temat	Prowadzący	Data realizacji zajęć	Godzina rozpoczęcia	Godzina zakończenia	Liczba godzin
1 z 25 Podróże: Czy często podróżujesz? Dokąd najchętniej? Konwersacje	KAMILA KURAS	07-07-2026	18:30	20:00	01:30
2 z 25 Komunikacyjne struktury leksykalno-gramatyczne na poziomie A2+ - ćwiczenia praktyczne.	KAMILA KURAS	09-07-2026	16:00	17:30	01:30
3 z 25 Podróże: Planowanie, organizacja wyjazdów. Konwersacje	KAMILA KURAS	14-07-2026	18:30	20:00	01:30

Przedmiot / temat	Prowadzący	Data realizacji zajęć	Godzina rozpoczęcia	Godzina zakończenia	Liczba godzin
<p>4 z 25 Komunikacyjne struktury leksykalno-gramatyczne na poziomie A2+ - ćwiczenia praktyczne.</p>	KAMILA KURAS	16-07-2026	16:00	17:30	01:30
<p>5 z 25 Podróże: Podziel się swoimi doświadczeniami . Konwersacje</p>	KAMILA KURAS	21-07-2026	18:30	20:00	01:30
<p>6 z 25 Komunikacyjne struktury leksykalno-gramatyczne na poziomie A2+ - ćwiczenia praktyczne.</p>	KAMILA KURAS	23-07-2026	16:00	17:30	01:30
<p>7 z 25 Podróże: Problemy podczas podróży. Jak je rozwiązywać? Konwersacje</p>	KAMILA KURAS	28-07-2026	18:30	20:00	01:30
<p>8 z 25 Komunikacyjne struktury leksykalno-gramatyczne na poziomie A2+ - ćwiczenia praktyczne.</p>	KAMILA KURAS	30-07-2026	16:00	17:30	01:30
<p>9 z 25 Zwiedzanie: Orientacja w mieście. Zabytki. Konwersacje</p>	KAMILA KURAS	04-08-2026	16:00	17:30	01:30
<p>10 z 25 Komunikacyjne struktury leksykalno-gramatyczne na poziomie A2+ - ćwiczenia praktyczne.</p>	KAMILA KURAS	05-08-2026	15:45	17:15	01:30

Przedmiot / temat	Prowadzący	Data realizacji zajęć	Godzina rozpoczęcia	Godzina zakończenia	Liczba godzin
<p>11 z 25</p> <p>Zwiedzanie: Orientacja w mieście. Zapytaj o drogę i udziel informacji. Konwersacje</p>	KAMILA KURAS	06-08-2026	16:00	17:30	01:30
<p>12 z 25</p> <p>Komunikacyjne struktury leksykalno-gramatyczne na poziomie A2+ - ćwiczenia praktyczne.</p>	KAMILA KURAS	11-08-2026	16:00	17:30	01:30
<p>13 z 25</p> <p>Odgrywanie scenek: Prowadzenie dialogów w sklepie i na targu. Komunikacja językowa.</p>	KAMILA KURAS	12-08-2026	15:45	17:15	01:30
<p>14 z 25</p> <p>Komunikacyjne struktury leksykalno-gramatyczne na poziomie A2+ - ćwiczenia praktyczne.</p>	KAMILA KURAS	13-08-2026	16:00	17:30	01:30
<p>15 z 25</p> <p>Odgrywanie scenek: Prowadzenie dialogów na lotnisku. Komunikacja językowa.</p>	KAMILA KURAS	18-08-2026	16:00	17:30	01:30
<p>16 z 25</p> <p>Komunikacyjne struktury leksykalno-gramatyczne na poziomie A2+ - ćwiczenia praktyczne.</p>	KAMILA KURAS	19-08-2026	15:45	17:15	01:30

Przedmiot / temat	Prowadzący	Data realizacji zajęć	Godzina rozpoczęcia	Godzina zakończenia	Liczba godzin
<p>17 z 25</p> <p>Odgrywanie scenek: Prowadzenie dialogów w restauracji. Komunikacja językowa.</p>	KAMILA KURAS	20-08-2026	16:00	17:30	01:30
<p>18 z 25</p> <p>Komunikacyjne struktury leksykalno-gramatyczne na poziomie A2+ - ćwiczenia praktyczne.</p>	KAMILA KURAS	25-08-2026	16:00	17:30	01:30
<p>19 z 25</p> <p>Odgrywanie scenek: Prowadzenie dialogów w warsztacie samochodowym, na stacji benzynowej. Komunikacja językowa.</p>	KAMILA KURAS	26-08-2026	15:45	17:15	01:30
<p>20 z 25</p> <p>Komunikacyjne struktury leksykalno-gramatyczne na poziomie A2+ - ćwiczenia praktyczne.</p>	KAMILA KURAS	27-08-2026	16:00	17:30	01:30
<p>21 z 25</p> <p>Odgrywanie scenek: Prowadzenie dialogów na dworcu i w pociągu. Komunikacja językowa.</p>	KAMILA KURAS	08-09-2026	16:00	17:30	01:30

Przedmiot / temat	Prowadzący	Data realizacji zajęć	Godzina rozpoczęcia	Godzina zakończenia	Liczba godzin
<p>22 z 25</p> Komunikacyjne struktury leksykalno-gramatyczne na poziomie A2+ - ćwiczenia praktyczne.	KAMILA KURAS	09-09-2026	15:45	17:15	01:30
<p>23 z 25</p> Odgrywanie scenek: Prowadzenie dialogów na granicy, w informacji turystycznej. Komunikacja językowa.	KAMILA KURAS	10-09-2026	16:00	17:30	01:30
<p>24 z 25</p> Powtórzenie i utrwalenie omówionych zagadnień. Ćwiczenia praktyczne.	KAMILA KURAS	15-09-2026	16:00	17:30	01:30
<p>25 z 25</p> Weryfikacja efektów uczenia się, walidacja - test teoretyczny.	-	18-09-2026	15:45	17:15	01:30

Cennik

Cennik

Rodzaj ceny	Cena
Koszt przypadający na 1 uczestnika brutto	5 000,00 PLN
Koszt przypadający na 1 uczestnika netto	5 000,00 PLN
Koszt osobogodziny brutto	100,00 PLN
Koszt osobogodziny netto	100,00 PLN

Prowadzący

Liczba prowadzących: 1

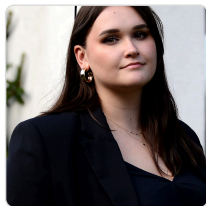

1 z 1

KAMILA KURAS

Ukończyłam filologię angielską I stopnia na specjalizacji kultura-media-translacja w 2020 roku oraz II stopnia na specjalizacji tłumaczenie z językiem biznesu w 2023 roku. Posiadam wieloletnie doświadczenie w nauczaniu języka angielskiego, zarówno w grupach, jak i indywidualnie, na wszystkich poziomach zaawansowania. Aktywnie uczę języka od 2017 roku. Cały czas od marca 2025 prowadzę szkolenie językowe w BUR oraz pełnię funkcję walidatora. Prowadzę liczne szkolenia językowe, także w BUR, w wymiarze nie mniejszym niż 10 godzin tygodniowo. Dostosowuję metody nauczania do indywidualnych potrzeb i stylu uczenia się kursanta. Przygotowuję kursantów do egzaminów międzynarodowych oraz do matury. Na zajęciach stawiam przede wszystkim na bezpośrednią komunikację w sytuacjach codziennych, w miejscu pracy oraz na uczelni. Jestem certyfikowanym egzaminatorem Pearson Edexcel dla egzaminów Pearson English International Certificate. Mam doświadczenie zawodowe zdobyte nie wcześniej niż 5 lat przed datą wprowadzenia danych dotyczących oferowanej usługi.

Informacje dodatkowe

Informacje o materiałach dla uczestników usługi

Materiały szkoleniowe (teksty, ćwiczenia itp.) przygotowane przez osobę prowadzącą są zawarte w cenie usługi.

Warunki uczestnictwa

Obowiązuje podpisanie umowy.

Przed rozpoczęciem szkolenia uczestnik rozwiązuje test poziomujący.

Szkolenie odbywa się online wg harmonogramu w terminach uzgodnionych przed rozpoczęciem kursu.

Na ostatnich zajęciach będzie przeprowadzona walidacja.

Do zaliczenia szkolenia obowiązuje frekwencja na poziomie minimum 80%.

Warunki techniczne

Szkolenie odbywa się na platformie MS Teams. Wymagany jest dostęp do komputera/laptopa lub innego urządzenia z dostępem do Internetu, kamerą i mikrofonem. Zalecane jest ściągnięcie aplikacji MS Teams (aplikacja bezpłatna). Warunki minimalne łącza internetowego prędkość pobierania – 1 Mb/s; prędkość wysyłania 1 Mb/s.

Kontakt



KATARZYNA MICHALAK

E-mail germania@germania.com.pl

Telefon (+48) 601 911 980