



Zacznij mówić! Indywidualny kurs języka niemieckiego na poziomie A1 (metoda komunikatywna)

Numer usługi 2024/08/03/166241/2250399

5 000,00 PLN brutto

5 000,00 PLN netto

100,00 PLN brutto/h

100,00 PLN netto/h

MICHALAK
KATARZYNA
GERMANIA

★★★★★ 4,8 / 5

279 ocen

- 📄 Usługa szkoleniowa
- 📺 zdalna w czasie rzeczywistym
- 🕒 50:00 h
- 📅 23.06.2026 do 09.12.2026

Informacje podstawowe

Kategoria	Języki / Niemiecki
Grupa docelowa usługi	Grupą docelową są osoby dorosłe, które nie znają języka niemieckiego lub miały z nim niewielką styczność i chcą zdobyć podstawowe kompetencje komunikacyjne w języku niemieckim.
Minimalna liczba uczestników	1
Maksymalna liczba uczestników	1
Data zakończenia rekrutacji	16-06-2026
Forma prowadzenia usługi	zdalna w czasie rzeczywistym
Liczba godzin usługi	50
Podstawa uzyskania wpisu do BUR	Znak Jakości TGLS Quality Alliance

Cel

Cel edukacyjny

Szkolenie przygotowuje uczestnika do posługiwania się językiem niemieckim na poziomie początkowym A1 (CEFR) w życiu codziennym.

Efekty uczenia się oraz kryteria weryfikacji ich osiągnięcia i Metody walidacji

Efekty uczenia się	Kryteria weryfikacji	Metoda walidacji
Kursant komunikuje się w języku niemieckim na poziomie początkowym A1, stosuje podstawowe zwroty potoczne i wyrażenia dotyczące życia codziennego.	Prowadzi krótką konwersację ze swoim rozmówcą na typowe tematy dotyczące życia codziennego i pracy. Przedstawia siebie i innych, odpowiada na pytania dotyczące jego rodziny, pracy, miejsca, w którym mieszka, ludzi, których zna i rzeczy, które posiada.	Wywiad ustrukturyzowany
Wchodzi w interakcje komunikacyjne radząc sobie w prostych sytuacjach w środowisku niemieckojęzycznym. Nawiązuje kontakty bez bariery językowej.	Kursant potrafi sformułować krótką wypowiedź na prosty temat związany z życiem codziennym, wyrazić swoją opinię, zadowolenie. Prowadzi w języku niemieckim dialogi tematyczne zachowując spójność wypowiedzi "Poznanie nowych osób" "W restauracji" "Na dworcu"	Wywiad ustrukturyzowany Wywiad ustrukturyzowany
Kursant używa struktur leksykalno-gramatycznych przewidzianych dla poziomu CEFR A1.	Kursant posługuje się słownictwem, rozpoznaje czasy gramatyczne wymagane na poziomie A1 i prawidłowo je wykorzystuje.	Test teoretyczny z wynikiem generowanym automatycznie

Kwalifikacje

Kompetencje

Usługa prowadzi do nabycia kompetencji.

Warunki uznania kompetencji

Pytanie 1. Czy dokument potwierdzający uzyskanie kompetencji lub wyraźnie z nim powiązane inne dokumenty związane ze wsparciem zawierają opis efektów uczenia się?

TAK

Pytanie 2. Czy dokument lub wyraźnie z nim powiązane inne dokumenty związane ze wsparciem potwierdzają, że walidacja została przeprowadzona w oparciu o zdefiniowane w efektach uczenia się kryteria ich weryfikacji i zgodnie z zaplanowanymi metodami walidacji?

TAK

Pytanie 3. Czy dokument lub wyraźnie z nim powiązane inne dokumenty związane ze wsparciem potwierdzają zastosowanie rozwiązań zapewniających rozdzielenie procesów kształcenia i szkolenia od walidacji?

TAK

Program

Kurs jest prowadzony **metodą komunikatywną**, która oswoja z użyciem niemieckiego oraz pozwala na szybkie zapamiętywanie struktur leksykalno-gramatycznych oraz przełamuje barierę językową. Głównym celem kursu jest wypracowanie pewności językowej i możliwości posługiwania się językiem w typowych sytuacjach. Kurs skupia się na praktycznym użyciu języka w codziennych sytuacjach związanych z życiem osobistym i zawodowym. Wykorzystywanie technik aktywizujących, takich jak: odgrywanie ról, gry językowe, technologia multimedialna, aby zaangażować ucznia w naukę. Walidacja w formie testu i wywiadu ustrukturyzowanego.

Tematy

- Komunikacja w codziennych sytuacjach:** Potrafisz mówić o sobie, swoich zainteresowaniach, rodzinie, dniu powszednim, czasie wolnym. Wiesz, jak poprosić o pomoc i wytłumaczyć swoje potrzeby. Potrafisz również komunikować się w sklepie, na dworcu, u lekarza czy w innych podstawowych sytuacjach.
- Słownictwo:** Znasz słowa z zakresu takiego jak: kraje i narodowości, daty, określanie czasu, rodzina, zawody, jedzenie i picie, pogoda, zakupy, ubiór, uczucia i reakcje.
- Struktury leksykalno-gramatyczne:** Potrafisz tworzyć zdania twierdzące, przeczące i pytania w podstawowych czasach. Znasz podstawowe zasady gramatyczne umożliwiające poprawną komunikację na poziomie A1.

Wiedza - struktury leksykalno-gramatyczne na poziomie A1

Umiejętności - czytanie, słuchanie ze zrozumieniem, formułowanie wypowiedzi ustnej

Kompetencje społeczne - radzenie sobie bez stresu w jęz. obcym w sytuacjach komunikacyjnych z rozmówcą w sytuacjach dnia codziennego

Godzina szkoleniowa to 45 minut. 50 godzin szkoleniowych to 37,5 godzin zegarowych. Brak przerw. Wszystkie godziny szkoleniowe stanowią praktyczną naukę języka.

Harmonogram

Liczba pozycji harmonogramu: 25

Przedmiot / temat	Prowadzący	Data realizacji zajęć	Godzina rozpoczęcia	Godzina zakończenia	Liczba godzin
1 z 25 Przedstawianie się, opowiadanie o sobie, zadawanie pytań, prowadzenie dialogów w sytuacjach poznawania nowych osób. Komunikacja językowa.	DANIEL BURACZYŃSKI	23-06-2026	16:00	17:30	01:30
2 z 25 Komunikacyjne struktury leksykalno-gramatyczne na poziomie A1 - ćwiczenia praktyczne.	DANIEL BURACZYŃSKI	30-06-2026	16:30	18:00	01:30

Przedmiot / temat	Prowadzący	Data realizacji zajęć	Godzina rozpoczęcia	Godzina zakończenia	Liczba godzin
3 z 25 Moja rodzina. Spotkania z przyjaciółmi. Opis osób. Komunikacja językowa.	DANIEL BURACZYŃSKI	09-07-2026	16:30	18:00	01:30
4 z 25 Komunikacyjne struktury leksykalno-gramatyczne na poziomie A1 - ćwiczenia praktyczne.	DANIEL BURACZYŃSKI	16-07-2026	16:30	18:00	01:30
5 z 25 W sklepie. W restauracji. Komunikacja językowa.	DANIEL BURACZYŃSKI	23-07-2026	16:30	18:00	01:30
6 z 25 Komunikacyjne struktury leksykalno-gramatyczne na poziomie A1 - ćwiczenia praktyczne.	DANIEL BURACZYŃSKI	30-07-2026	16:30	18:00	01:30
7 z 25 Zainteresowania i czas wolny. Komunikacja językowa.	DANIEL BURACZYŃSKI	06-08-2026	16:30	18:00	01:30
8 z 25 Komunikacyjne struktury leksykalno-gramatyczne na poziomie A1 - ćwiczenia praktyczne.	DANIEL BURACZYŃSKI	13-08-2026	16:30	18:00	01:30
9 z 25 Na dworcu. Na lotnisku. Komunikacja językowa.	DANIEL BURACZYŃSKI	20-08-2026	16:30	18:00	01:30

Przedmiot / temat	Prowadzący	Data realizacji zajęć	Godzina rozpoczęcia	Godzina zakończenia	Liczba godzin
<p>10 z 25 Komunikacyjne struktury leksykalno-gramatyczne na poziomie A1 - ćwiczenia praktyczne.</p>	DANIEL BURACZYŃSKI	27-08-2026	16:30	18:00	01:30
<p>11 z 25 Podróże. W hotelu. Komunikacja językowa.</p>	DANIEL BURACZYŃSKI	03-09-2026	16:30	18:00	01:30
<p>12 z 25 Komunikacyjne struktury leksykalno-gramatyczne na poziomie A1 - ćwiczenia praktyczne.</p>	DANIEL BURACZYŃSKI	10-09-2026	16:30	18:00	01:30
<p>13 z 25 Orientacja w mieście. Pytanie o drogę. Komunikacja językowa.</p>	DANIEL BURACZYŃSKI	17-09-2026	16:30	18:00	01:30
<p>14 z 25 Komunikacyjne struktury leksykalno-gramatyczne na poziomie A1 - ćwiczenia praktyczne.</p>	DANIEL BURACZYŃSKI	24-09-2026	16:30	18:00	01:30
<p>15 z 25 U lekarza. Zdrowy styl życia. Udzielanie porad. Komunikacja językowa.</p>	DANIEL BURACZYŃSKI	01-10-2026	16:30	18:00	01:30
<p>16 z 25 Komunikacyjne struktury leksykalno-gramatyczne na poziomie A1 - ćwiczenia praktyczne.</p>	DANIEL BURACZYŃSKI	08-10-2026	16:30	18:00	01:30

Przedmiot / temat	Prowadzący	Data realizacji zajęć	Godzina rozpoczęcia	Godzina zakończenia	Liczba godzin
17 z 25 W miejscu pracy. Komunikacja językowa.	DANIEL BURACZYŃSKI	15-10-2026	16:30	18:00	01:30
18 z 25 Komunikacyjne struktury leksykalno-gramatyczne na poziomie A1 - ćwiczenia praktyczne.	DANIEL BURACZYŃSKI	22-10-2026	16:30	18:00	01:30
19 z 25 Przebieg dnia. Komunikacja językowa.	DANIEL BURACZYŃSKI	29-10-2026	16:30	18:00	01:30
20 z 25 Komunikacyjne struktury leksykalno-gramatyczne na poziomie A1 - ćwiczenia praktyczne.	DANIEL BURACZYŃSKI	03-11-2026	16:30	18:00	01:30
21 z 25 Wyrażanie uczuć i opinii. Komunikacja językowa.	DANIEL BURACZYŃSKI	12-11-2026	16:30	18:00	01:30
22 z 25 Komunikacyjne struktury leksykalno-gramatyczne na poziomie A1 - ćwiczenia praktyczne.	DANIEL BURACZYŃSKI	19-11-2026	16:30	18:00	01:30
23 z 25 Pogoda i samopoczucie. Komunikacja językowa.	DANIEL BURACZYŃSKI	26-11-2026	16:30	18:00	01:30
24 z 25 Powtórzenie i utrwalenie omówionych zagadnień. Ćwiczenia praktyczne.	DANIEL BURACZYŃSKI	03-12-2026	16:30	18:00	01:30

Przedmiot / temat	Prowadzący	Data realizacji zajęć	Godzina rozpoczęcia	Godzina zakończenia	Liczba godzin
25 z 25 Weryfikacja efektów uczenia się, walidacja - wywiad ustrukturyzowany, test pisemny.	-	09-12-2026	18:00	19:30	01:30

Cennik

Cennik

Rodzaj ceny	Cena
Koszt przypadający na 1 uczestnika brutto	5 000,00 PLN
Koszt przypadający na 1 uczestnika netto	5 000,00 PLN
Koszt osobogodziny brutto	100,00 PLN
Koszt osobogodziny netto	100,00 PLN

Prowadzący

Liczba prowadzących: 1



1 z 1

DANIEL BURACZYŃSKI

Germanista z wieloletnim doświadczeniem, dla którego nauczanie języka niemieckiego to nie tylko praca, ale także pasja.

Pomagam kursantom przełamać barierę językową, rozwijać płynność w mówieniu i pewność siebie w komunikacji. Stawiam na praktyczne podejście do nauki – moje zajęcia są dynamiczne, angażujące i dopasowane do indywidualnych potrzeb ucznia.

Zawsze dbam o to, aby lekcje były nie tylko skuteczne, ale także interesujące, wykorzystując nowoczesne metody nauczania, autentyczne materiały i interaktywne ćwiczenia. Motywuję moich uczniów do regularnej nauki, pokazując im, że język niemiecki może być przydatny i inspirujący.

Cały czas prowadzę liczne szkolenia językowe w wymiarze nie mniejszym niż 20 godzin tygodniowo. Mam doświadczenie zawodowe zdobyte nie wcześniej niż 5 lat przed datą wprowadzenia danych dotyczących oferowanej usługi. Nieprzerwanie od października 2024 prowadzę szkolenia językowe w BUR.

Informacje dodatkowe

Informacje o materiałach dla uczestników usługi

Materiały szkoleniowe (teksty, ćwiczenia itp.) przygotowane przez osobę prowadzącą są zawarte w cenie usługi.

Warunki uczestnictwa

Przed rozpoczęciem szkolenia uczestnik rozwiązuje test poziomujący.

Obowiązuje podpisanie umowy.

Szkolenie odbywa się w formie zajęć online w terminach uzgodnionych przed rozpoczęciem kursu.

Do zaliczenia szkolenia jest wymagana frekwencja na poziomie minimum 80%.

Warunki techniczne

Szkolenie odbywa się na platformie MS Teams. Wymagany jest dostęp do komputera/laptopa lub innego urządzenia z dostępem do Internetu, kamerą i mikrofonem. Zalecane jest ściągnięcie aplikacji MS Teams (aplikacja bezpłatna). Warunki minimalne łącza internetowego prędkość pobierania – 1 Mb/s; prędkość wysyłania 1 Mb/s.

Kontakt

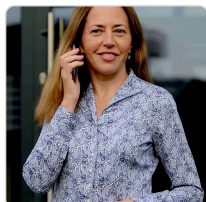

KATARZYNA MICHALAK

E-mail germania@germania.com.pl

Telefon (+48) 601 911 980